



**City & Guilds**  
ASSURED

# City & Guilds ASSURED PROGRAMME 2026

---

試驗要項

# 『City & Guilds ASSURED PROGRAMME』は、 英国が認定する国際美容技能教育カリキュラムです。

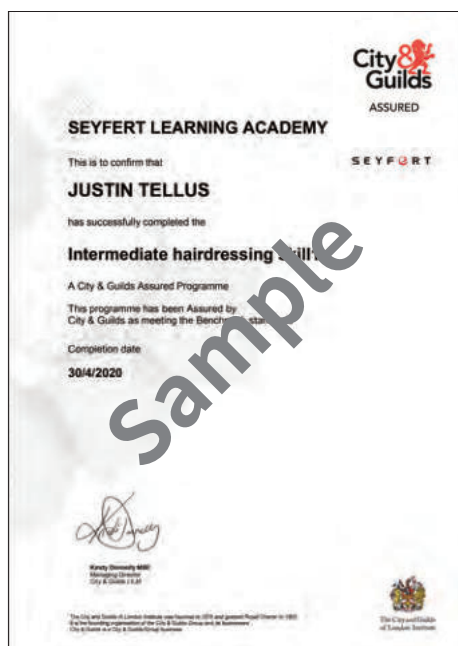

## TYPE.01

### Assured Certificate in Advanced Hairdressing Module2 (=通称M2)

M2のヘアドレッシング試験で目指す学生像は、  
サロンに立つ準備が出来ている学生で、モデル入客が  
できるレベルです。

## TYPE.02

### Assured Certificate in Professional Hairdressing Module3 (=通称M3)

M3のヘアドレッシング試験で目指す美容師像は、  
家族・友人に接客・施術を行い、料金を得ることができる  
ジュニアスタイリストのレベルです。

#### 試験受験料

|  | 試験受験料       |
|--|-------------|
| <ul style="list-style-type: none"> <li>■ Assured Certificate in Advanced Hairdressing Module2</li> <li>■ Assured Certificate in Professional Hairdressing Module3</li> </ul> | ¥30,000(税抜) |

※受験お申し込み後のご返金はいたしかねます。予めご了承ください。

#### 再試験料 ※不合格者のみ

|  | 実技              | 筆記              | 実技・筆記           |
|--|-----------------|-----------------|-----------------|
| <ul style="list-style-type: none"> <li>■ Assured Certificate in Advanced Hairdressing Module2</li> <li>■ Assured Certificate in Professional Hairdressing Module3</li> </ul> | ¥15,000<br>(税抜) | ¥12,000<br>(税抜) | ¥27,000<br>(税抜) |

※不合格者は、再試験が可能です。可否発表後に、事務局より認定校へ詳細をご連絡いたします。

※再試験は実技試験のみ、あるいは筆記試験のみの受験が可能です。



# 試験概要

## 試験日

▶ 実技試験 2026年1月～2026年12月 ※各認定校にてスケジュールを決定

受験者の実技試験日決定後の変更は、いかなる場合も不可とします。(受験者同士の日時入れ換えも不可)

筆記試験 2026年6月20日(土) 10:00～12:40

※2026年6月度の不合格者は、  
2026年11月度に再試験の受験可能

2026年11月7日(土) 10:00～12:40

## 受験資格

▶ City & Guilds認定校の在校生及び卒業生

※M3試験は国家資格「美容師免許」を未取得の方は受験できません。



# タイムスケジュール

### Assured Certificate in Advanced Hairdressing Module2

| 参考時間        | スケジュール             | 時間  |
|-------------|--------------------|-----|
| 09:30～09:40 | 試験の説明              | 10分 |
| 09:40～09:55 | 第1課題:モデル事前審査・写真撮影  | 15分 |
| 09:55～10:00 | 準備5分               | 5分  |
| 10:00～10:30 | 第1課題:カウンセリング       | 30分 |
| 10:30～10:55 | 休憩・準備25分           | 25分 |
| 10:55～13:55 | 第1課題:ウィービングカラー・カット | 3時間 |
| 13:55～14:15 | 第1課題:カウンセリングシート修正  | 20分 |
| 14:15～14:35 | 休憩・準備20分           | 20分 |
| 14:35～14:50 | 第2課題:モデル事前審査・写真撮影  | 15分 |
| 14:50～15:05 | 第2課題:カウンセリング       | 15分 |
| 15:05～15:10 | 準備5分               | 5分  |
| 15:10～16:10 | 第2課題:セットアップ        | 1時間 |
| 16:10～16:25 | 第2課題:カウンセリングシート修正  | 15分 |
| 16:25       | 終了                 |     |

### Assured Certificate in Professional Hairdressing Module3

| 参考時間        | スケジュール              | 時間     |
|-------------|---------------------|--------|
| 09:30～09:40 | 試験の説明               | 10分    |
| 09:40～09:55 | 第1課題:モデル事前審査・写真撮影   | 15分    |
| 09:55～10:00 | 準備5分                | 5分     |
| 10:00～10:30 | 第1課題:カウンセリング        | 30分    |
| 10:30～10:55 | 休憩・準備25分            | 25分    |
| 10:55～14:25 | 第1課題:クリエイティブカラー・カット | 3時間30分 |
| 14:25～14:45 | 第1課題:カウンセリングシート修正   | 20分    |
| 14:45～15:05 | 休憩・準備20分            | 20分    |
| 15:05～15:20 | 第2課題:モデル事前審査・写真撮影   | 15分    |
| 15:20～15:30 | 第2課題:カウンセリング        | 10分    |
| 15:30～15:35 | 準備5分                | 5分     |
| 15:35～16:15 | 第2課題:セットアップ         | 40分    |
| 16:15～16:30 | 第2課題:カウンセリングシート修正   | 15分    |
| 16:30       | 終了                  |        |

※受験人数等により時間が多少前後する可能性があります。



# Assured Certificate in Advanced Hairdressing Module2

## 試験内容



### 実技試験

人頭モデルで実施するレディースヘアスタイルの試験です。

第1課題：カウンセリング(30分) / ウィービングカラー及びカット(3時間)

第2課題：カウンセリング(15分) / セットアップ(1時間)



### 筆記試験

出題形式：選択式及び記述式

時間：2時間40分

※開始後1時間経過で途中退室可。



### 事前審査

施術前のモデルの状態を確認し、フロント、サイド(左右)、バックの4方向の写真を撮影します。  
この時点で、カラーやカットの仕込みがされていることを禁止とします。



### 実技試験 モデル規定

※2026年度受験予定者同士の相モデルは禁止とする

試験規定通りの施術が可能なモデルであること。髪の癖、カラー・パーマ・縮毛矯正の履歴は問わない。

【カットカラー部門】事前にガイドラインをカットしておくことは禁止とする。

【セットアップ部門】事前に、コテやカーラーを使用してカールを作っていることを禁止する。

※パーマやくせ毛の場合を除く。事前にスタイリング剤を塗布することを禁止する。

※ただし洗髪後のアウトバストリートメントなどは除く。



### 実技試験 詳細内容

#### 第1課題：ウィービングカラー及びカット(3時間)

##### ウィービングカラー

全頭に少なくとも20枚以上のホイルを使ってウィービングカラーをすること。

※根元及び全体のカラー施術は、必要ではない。

##### カット

シャンプー施術に加えてアウトラインを2cm以上のカットをすること。

下記いずれかの技法を用いたスタイルで仕上げること。

- ◆ワンレングスカット
- ◆レイヤーカット
- ◆グラデーションカット

##### ブロードライ・フィニッシュワーク

下記いずれかの技法を用いてブロードライを行い、仕上げること。

※必ずデンマンブラシ・ロールブラシいずれかの道具を使用すること。

- ◆ストレートヘアにする
- ◆ボリュームを出す
- ◆動きをつける
- ◆カールをつける

ウィービングカラーの例▼

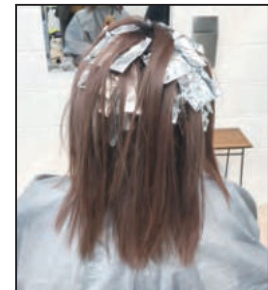

フィニッシュワークの例▼



#### 第2課題：セットアップ(1時間)

##### セットアップ

- ◆鎖骨以上のロングヘアを、80%以上アップすること。
- ◆必ず逆毛(コムまたはブラシを使用)の技法を用いること。  
※根元でも毛先でも可
- ◆必ずピンニングの技法を用いること。

第1課題と別のモデルに施術



※使用している参考写真は実際に試験を受けた方のスタイルです。

3時間 / 同一モデルに施術

# Assured Certificate in Professional Hairdressing Module3

## 試験内容



### 実技試験

人頭モデルで実施するレディースヘアスタイルの試験です。

- 第1課題：カウンセリング(30分) / クリエイティブカラー及びカット(3時間30分)
- 第2課題：カウンセリング(10分) / セットアップ(40分)



### 筆記試験

出題形式：選択式及び記述式  
時間：2時間40分

※開始後1時間経過で途中退室可。



### 事前審査

施術前のモデルの状態を確認し、フロント、サイド(左右)、バックの4方向の写真撮影します。この時点で、カラーやカットの仕込みがされていることを禁止とします。



### 実技試験 モデル規定

※2026年度受験予定者同士の相モデルは禁止とする

試験規定通りの施術が可能なモデルであること。髪の癖、カラー・パーマ・縮毛矯正の履歴は問わない。

【カットカラー部門】事前にガイドラインをカットしておくことは禁止とする。

【セットアップ部門】事前に、コテやカーラーを使用してカールを作っていることを禁止する。

※パーマやくせ毛の場合を除く。事前にスタイリング剤を塗布することを禁止する。

※ただし洗髪後のアウトバストリートメントなどは除く。



### 実技試験 詳細内容

#### 第1課題：クリエイティブカラー及びカット(3時間30分)

##### クリエイティブカラーリング

- ◆全頭のうち50%がカラーリングされていること。
- ◆必ずダブルカラー施術を行っていること。

【注意】 BeforeとAfterの違いが一目瞭然でなければ、評価時にカラーが不十分と判断される可能性あり。

##### クリエイティブカット

- ◆スタイルチェンジを行い、Beforeとまったく違うヘアスタイルにすること。(イメージチェンジ)
- ◆ウェイト、レングス、スタイルを一新すること。

【NG】 前髪をぱっきり切って印象を変えるだけ。 / 同じスタイルのまま、レングスを大幅に変えるだけ。

##### ブロードライ・フィニッシュワーク

下記いずれかの技法を用いてブロードライを行い、仕上げること。

※必ずデンマンブラシ・ロールブラシいずれかの道具を使用すること。

- ◆ストレートヘアにする
- ◆ボリュームを出す
- ◆動きをつける
- ◆カールをつける

スタイルチェンジの例

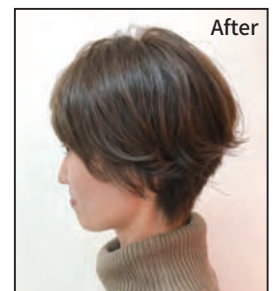
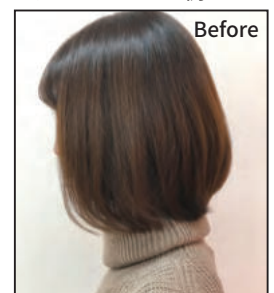

3時間30分 / 同一モデルに施術

#### 第2課題：セットアップ(40分)

##### セットアップ

- ◆鎖骨以上のロングヘアを、80%以上アップすること。
  - ◆必ず逆毛(コームまたはブラシを使用)の技法を用いること。
- ※根元でも毛先でも可
- ◆必ずピンニングの技法を用いること。
  - ◆独創的(クリエイティブ)なヘアスタイルにすること。

第1課題と別のモデルに施術



※使用している参考写真は実際に試験を受けた方のスタイルです。



## 受験に関する諸注意

### ◆ 試験の諸注意

実技試験のみ、あるいは筆記試験のみの受験はできません。(再試験は除く)  
不正行為・禁止行為を行った場合は失格となります。  
試験会場では試験官の指示に従って下さい。指示に従わない場合は失格となります。  
受験生・モデル共にマナーを守り、受験に臨んで下さい。

### ◆ 実技試験での留意事項

事前審査開始迄にモデルが会場に到着していない場合、受験はできません。  
落とした道具を再使用する場合は、必ず洗浄し、清潔にしてから使用して下さい。  
対応していない場合、採点に影響するだけでなく失格となる場合があります。  
※モデルは長時間の施術となる為、健康状態が良好な方の選出をお願いします。  
特に妊娠中等の場合は体調管理に十分にご注意いただき、体調管理は自己責任でお願いします。  
※お子様(12歳以下)がモデルになる場合、必ず保護者の同伴をお願いいたします。  
ただし、保護者の方が受験生の試験に関する支援をした場合、不正行為とみなし失格となります。

### ◆ 筆記試験での留意事項

定められた集合時間までに入室してください。開始時間以降に入室することはできません。  
携帯電話の電源はOFFにしてください。  
※携帯電話の使用は目的に関わらず、不正行為となりますので、試験時間中は電源を切ってカバンの中等にしまってください。  
飲食(ペットボトル・ガム・飴等も含む)、喫煙行為は禁止とします。  
カンニングや他の人物になりすましての受験は失格となります。  
問題用紙・解答用紙の持ち帰りはできません。  
試験開始から1時間後に途中退出は可能です。ただし再入室はできません。

### ◆ 不測の事態による検定試験の中止等について

不測の事態(地震・台風・大雨などの自然災害や火災、停電、公共交通機関の計画運休、感染症の流行等)の事情により、やむを得ず試験日時を変更・中止する場合がございます。その場合は事務局よりご連絡いたします。  
事後対応については改めてご案内いたします。なお、これらの対応によって生じた受験生の負担費用(受験料を除く)、その他個人的損害については責任を負いかねますのであらかじめご了承下さい。

事務局

株式会社セイファート 教育推進部

〒150-0002 東京都渋谷区渋谷3-27-11 祐真ビル2F

TEL

03-5464-1487

MAIL

education@seyfert.co.jp

SEYFERT